НАСЕКОМЫЕ

НАСЕКОМЫЕ

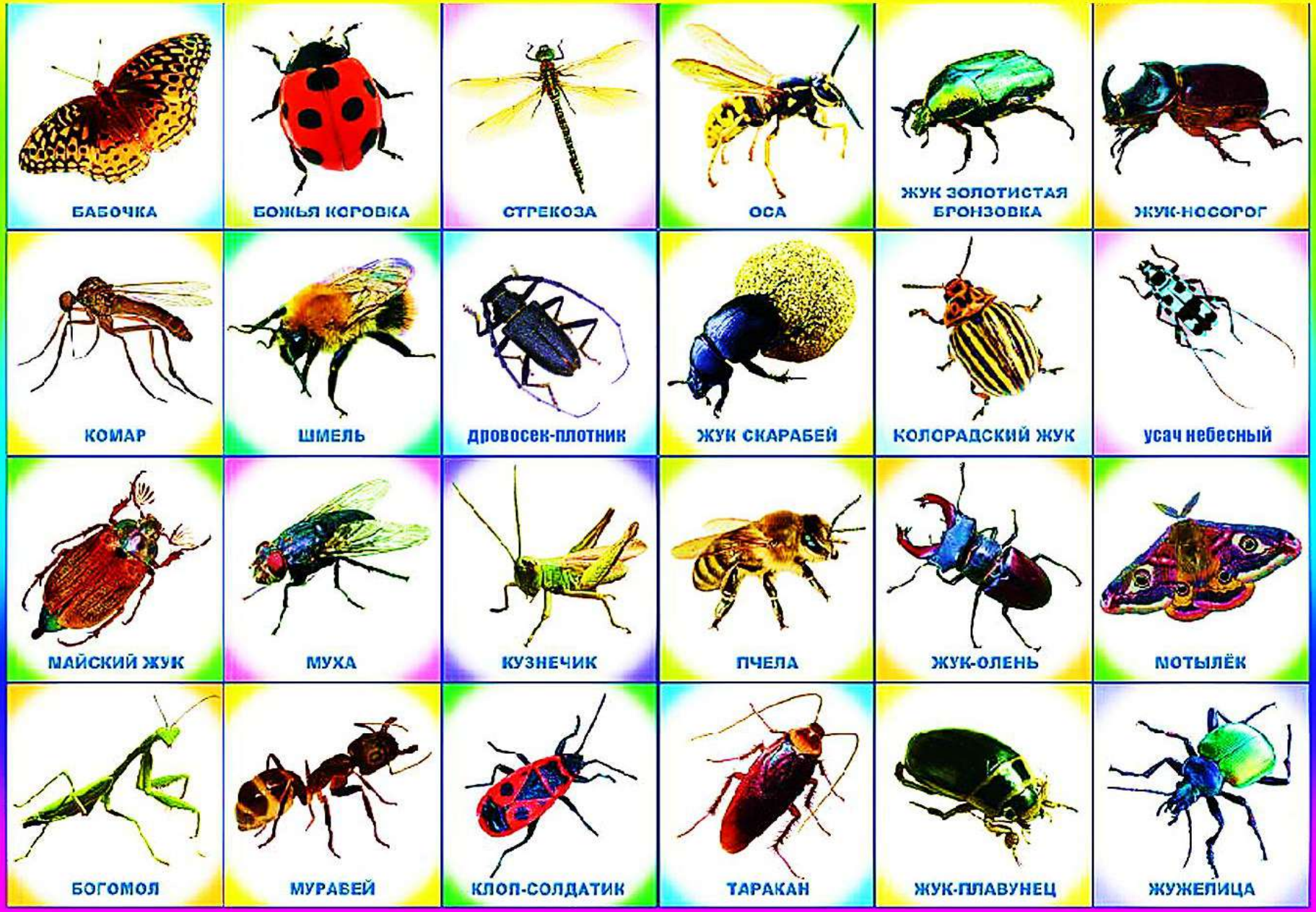
БАБОЧКА
БОЖЬЯ КОРОВКА
СТРЕКОЗА
ОСА
ЖУК ЗОЛОТИСТАЯ БРОНЗОВКА
ЖУК-НОСОРОГ
КОМАР
ШМЕЛЬ
ДРОВОСЕК-ПЛОТНИК
ЖУК СКАРАБЕЙ
КОЛОРАДСКИЙ ЖУК
УСАЧ НЕБЕСНЫЙ
МАЙСКИЙ ЖУК
МУХА
КУЗНЕЧИК
ПЧЕЛА
ЖУК-ОЛЕНЬ
МОТЫЛЁК
БОГОМОЛ
МУРАВЕЙ
КЛОП-СОЛДАТИК
ТАРАКАН
ЖУК-ПЛАВУНЕЦ
ЖУЖЕЛИЦА

Рисование «Бабочка»

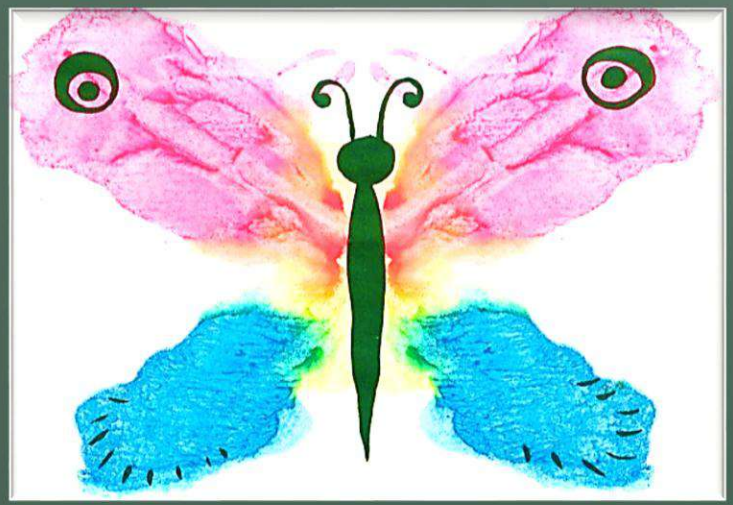

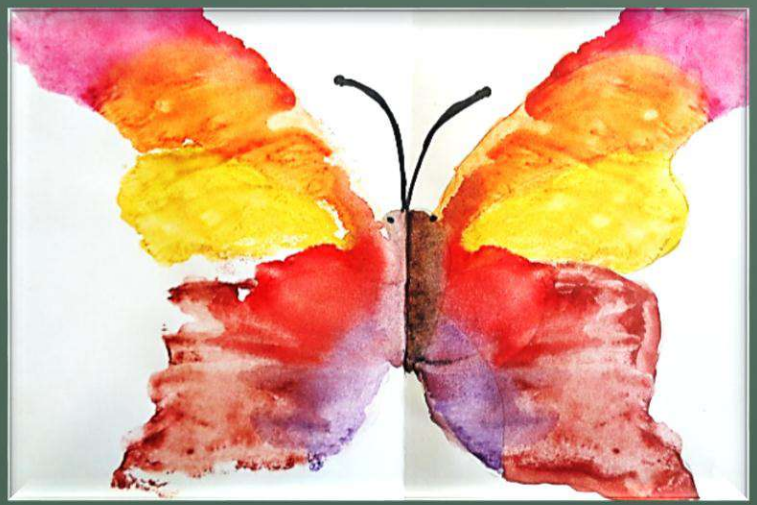

СХЕМА ДЛЯ ЗАГАДОК "НАСЕКОМЫЕ"

1

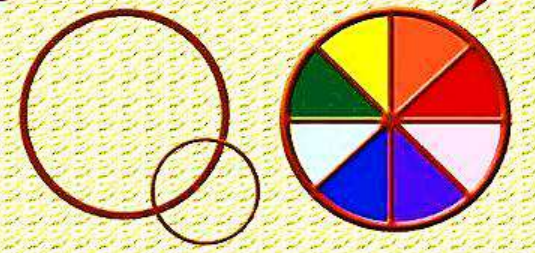

Величина Цвет

2

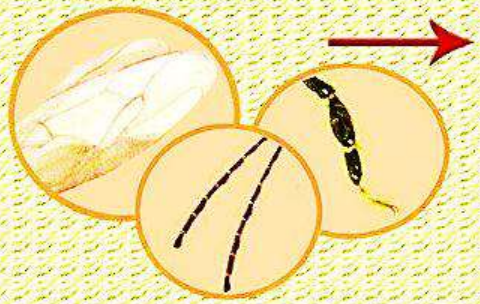

Части тела Сколько?

3

Голос

4

Чем питается?

5

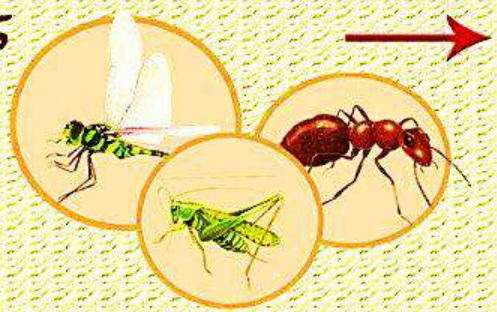

Как передвигается?

6

Жилище

7

Как зимует?

8

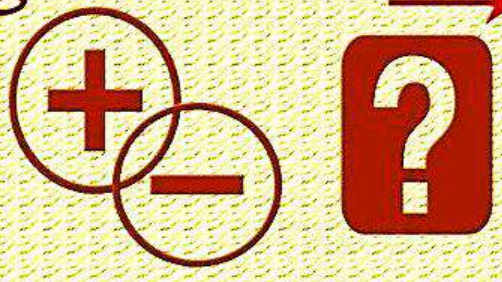

Польза

9. ОТГАДКА

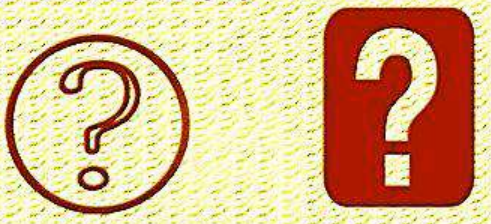

Кто это!

Аппликация «Божьи коровки»

Математика

Сколько насекомых ты видишь на рисунке? Сосчитай и напиши.

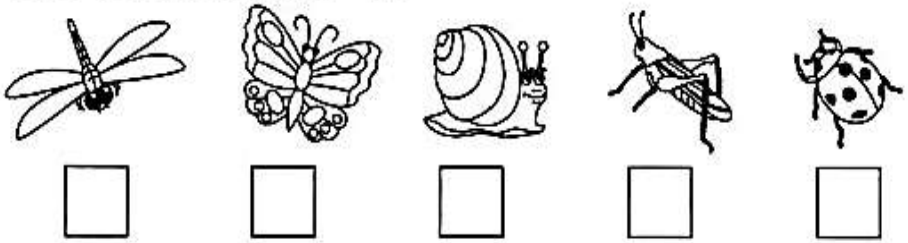

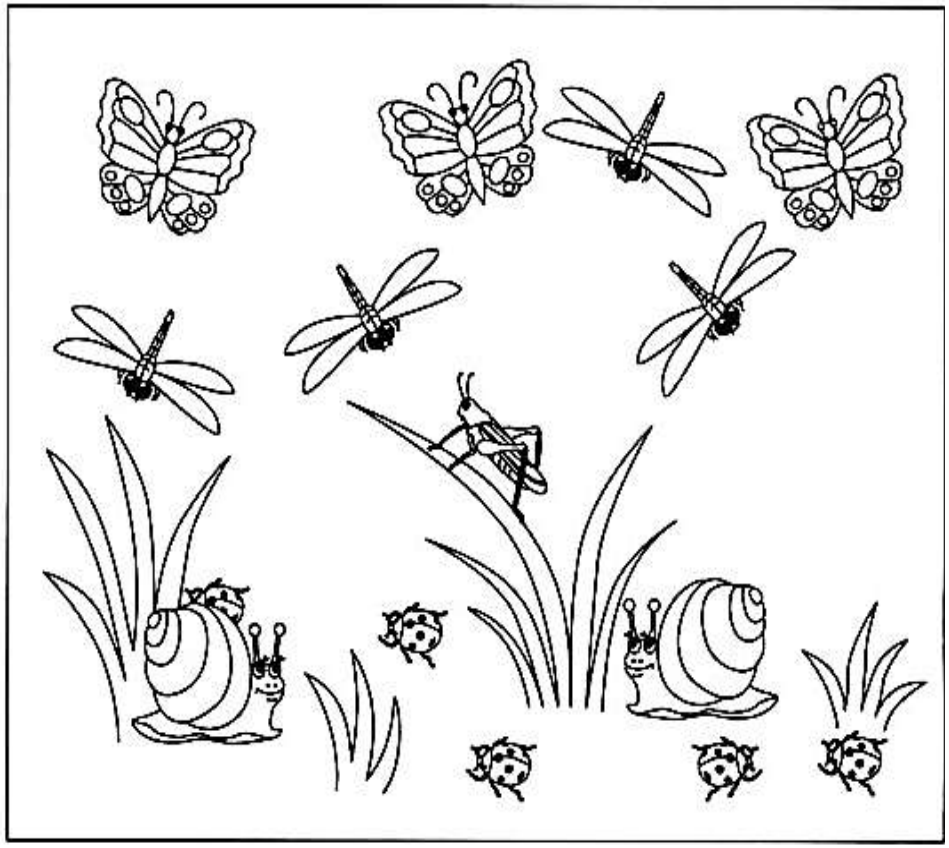

- Впиши недостающие цифры. Раскрась только тех божьих коровок, на спинках которых по пять пятнышек.

5	
5	0
0	
1	
4	
2	
3	

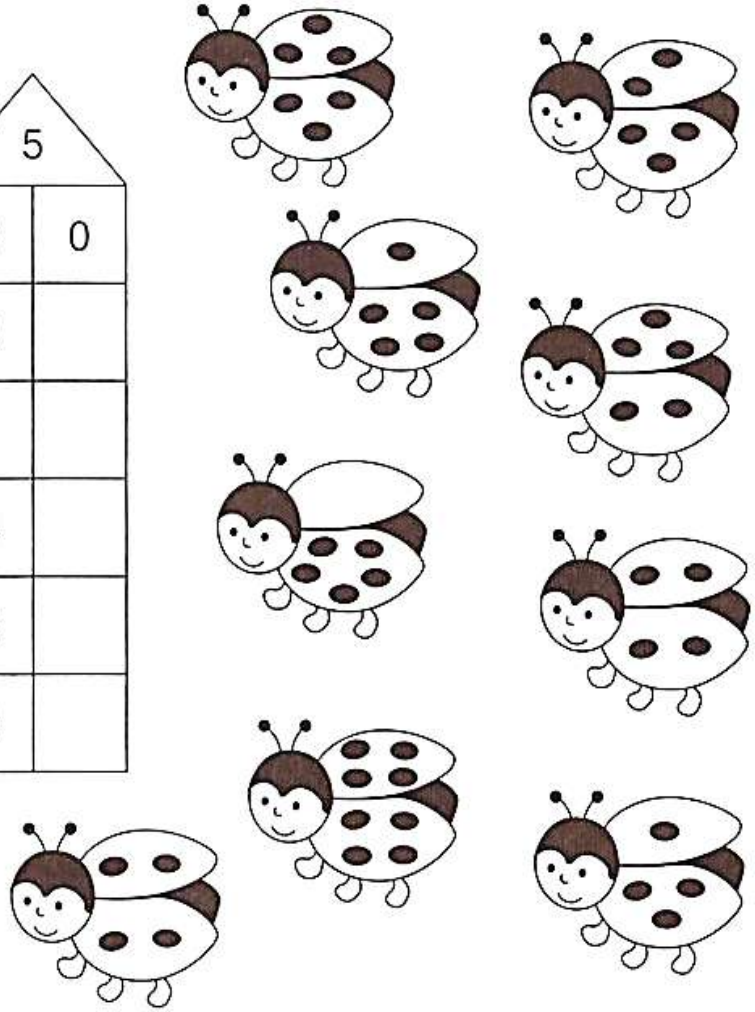

Математика

Помоги муравью выйти
из муравейника.

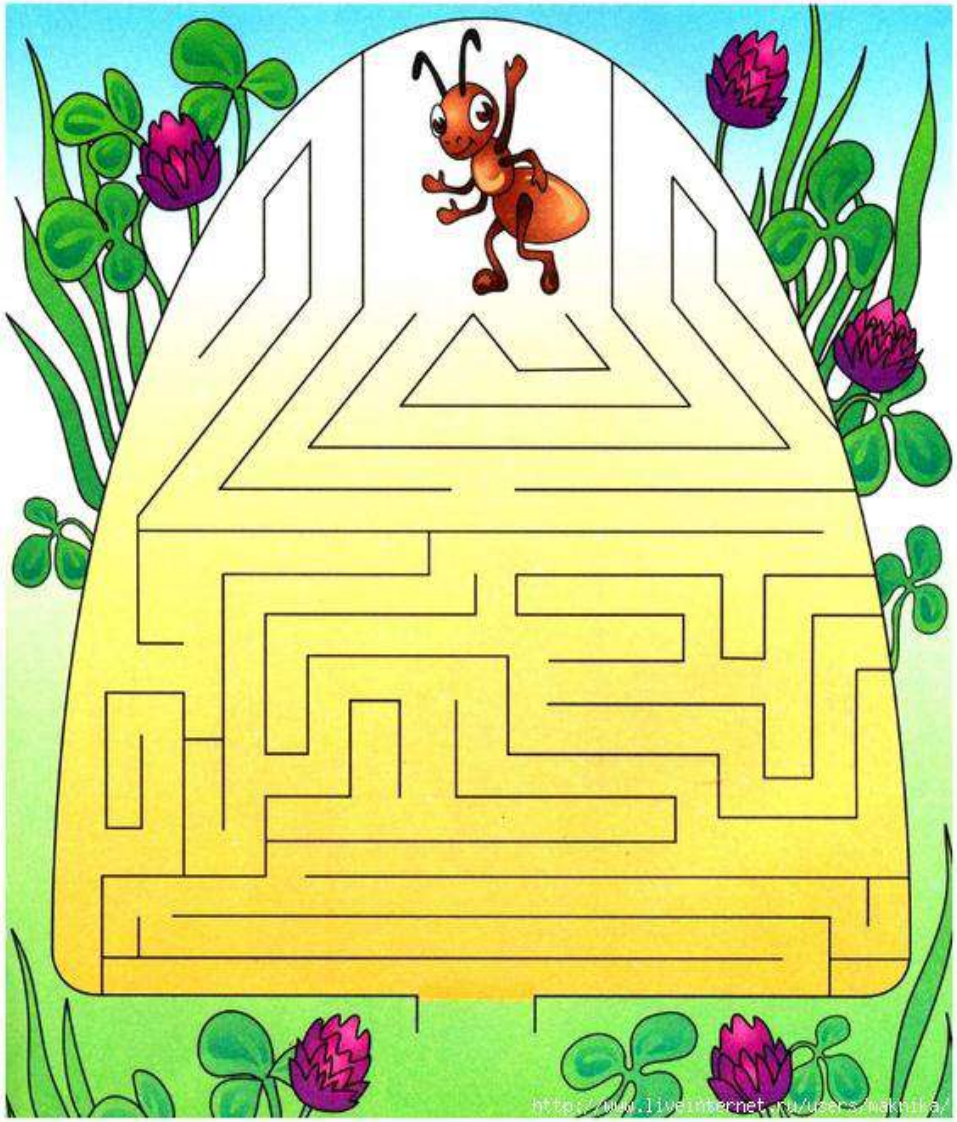

Друзья спешат на день рождения к паучку. Какие подарки они приготовили. Дойди по лабиринту и узнай ответ. (Предложите детям запомнить, кто, что подарил. Проверить правильность ответов можно вновь пройдя по лабиринту)

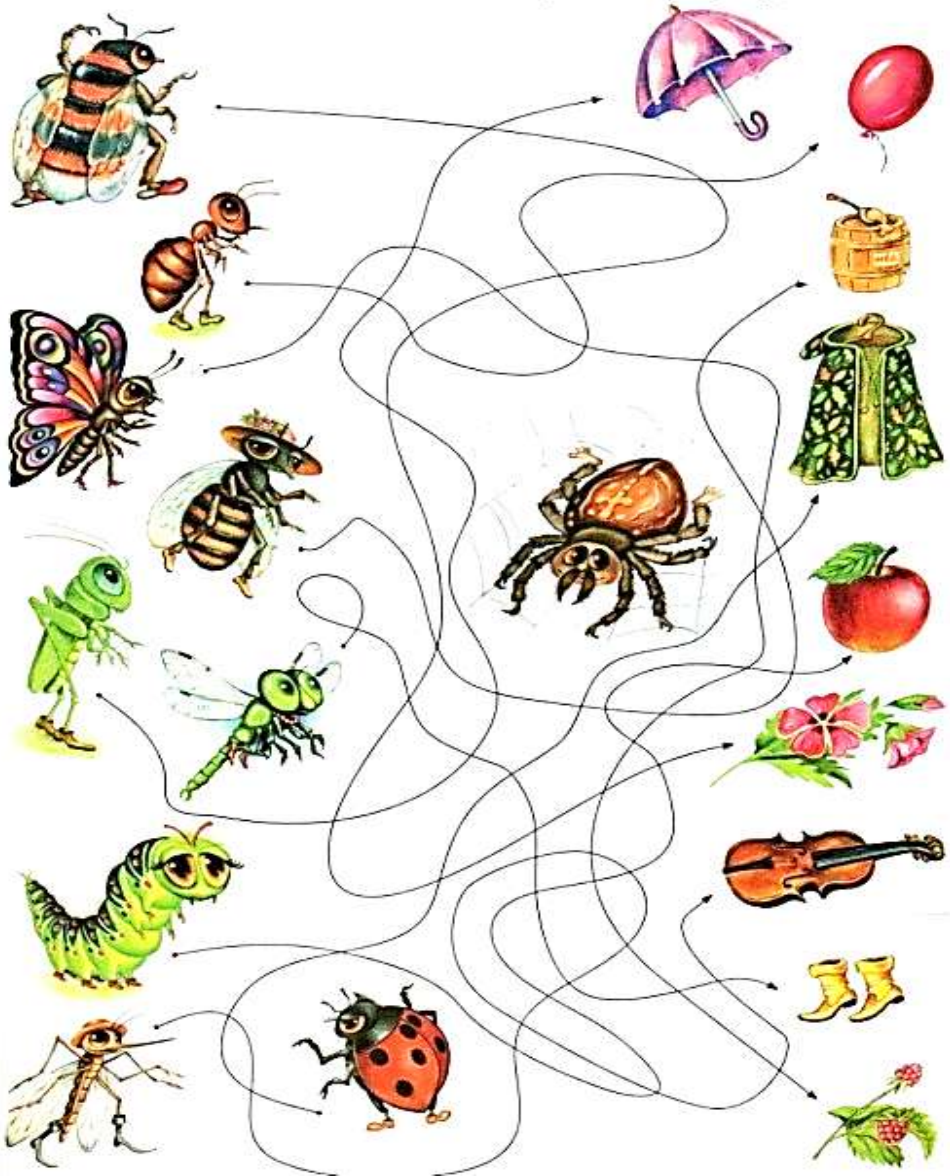

Математика

Посчитай точки на крыльях и обведи нужную цифру внизу.

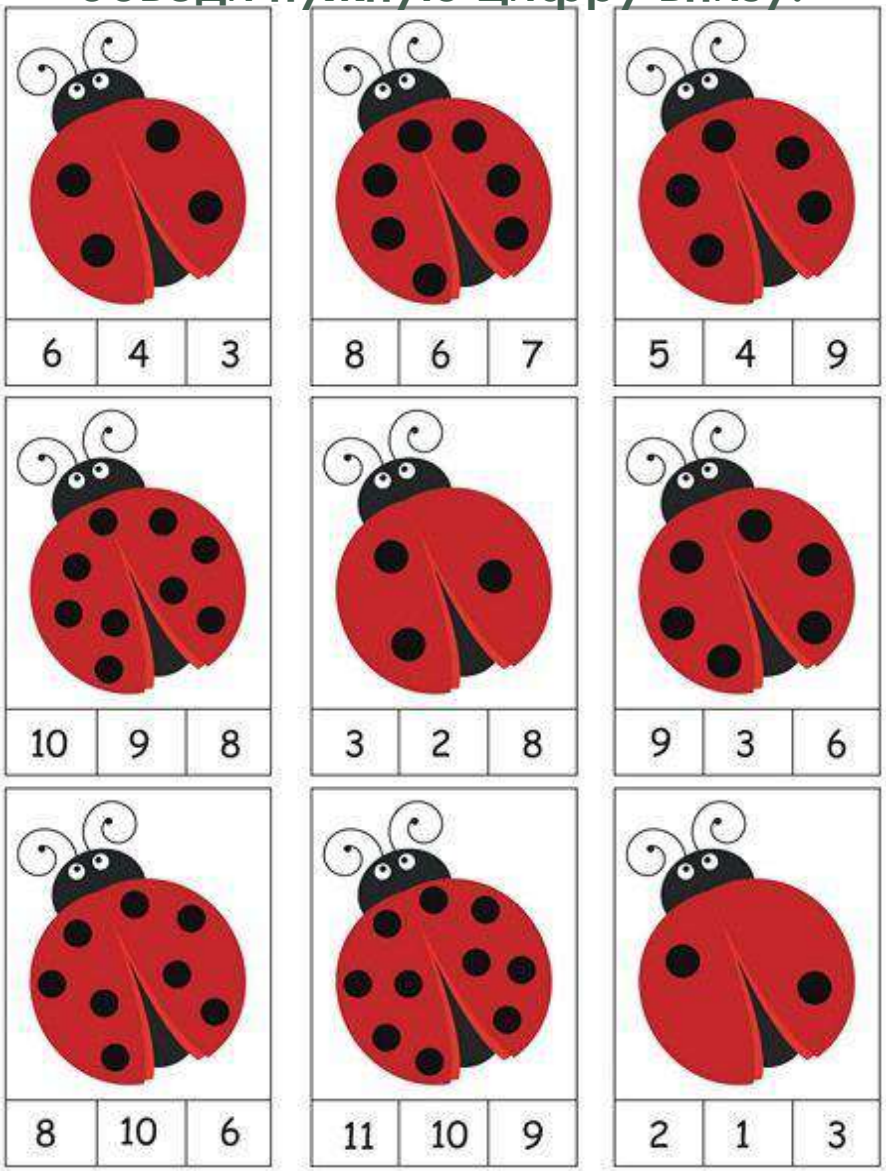

Посчитай жуков, а затем зачеркни крестиком количество жуков, которое необходимо вычесть. Сколько осталось? Затем раскрась жуков внизу страницы!

7 - 4 = 3

5 - 4 = ___

4 - 1 = ___

6 - 3 = ___

5 - 2 = ___

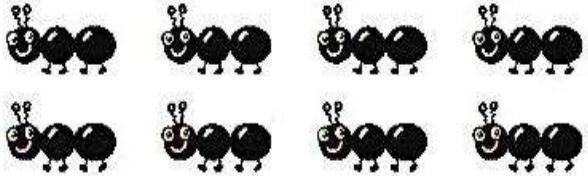

8 - 4 = ___

Поделка «Пчела»